

ELABORATO PLANIMETRICO	Compilato da: Pierantozzi Massimiliano	Iscritto all'albo: Geometri	Prov. Ascoli	N. 846
Comune di San Benedetto Del Tronto	Sezione:	Foglio: 24	Particella: 1558	Pratella n. 28/03/2008 del
Dimostrazione grafica dei subalterni			Tipo Mappale n. 23883	del 03/03/2005 Scala 1 : 500

Ultima planimetria in atti
 Agenzia del Territorio
CATASTO FABBRICATI
 provinciale di Ascoli

Data: 05/03/2019 - n. T218935 - Richiedente: Telematico
 Totale schede: 5 - Formato di acquisizione: A3(297x420) - Formato stampa richiesto: A4(210x297) - Formato di scala non utilizzabile

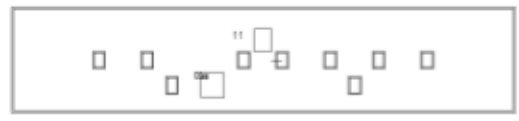
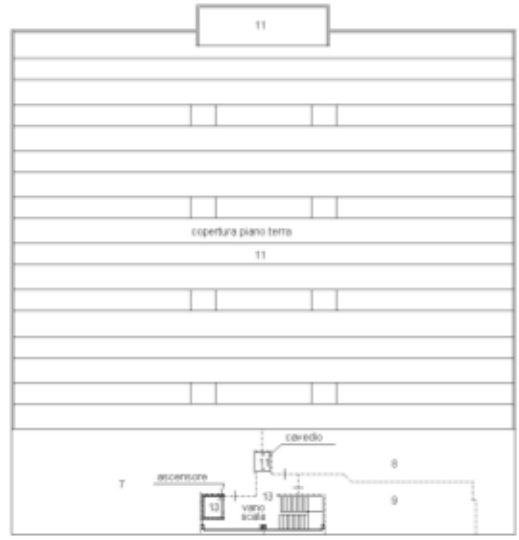
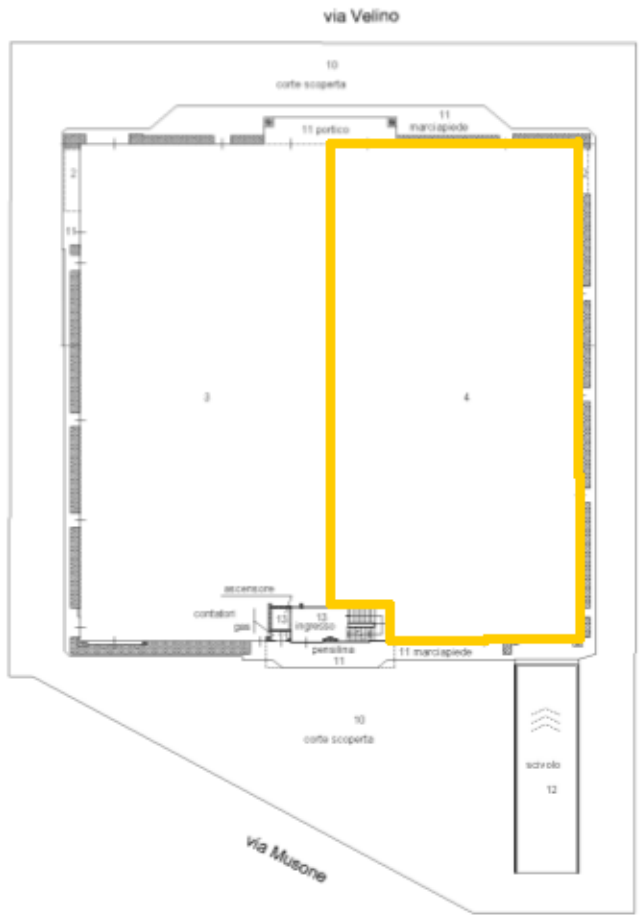
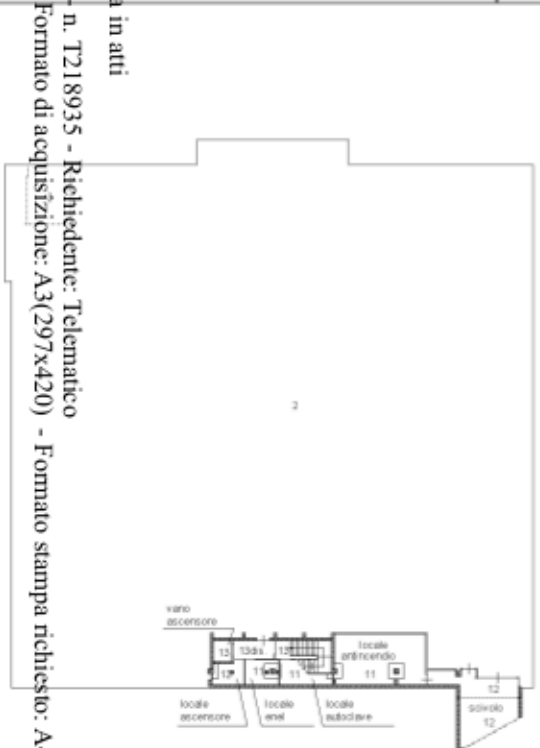

estratto catastale
 foglio 24 - scala 1:2000

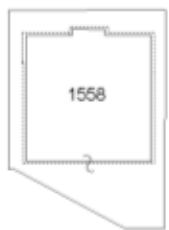

San Benedetto del Tronto, II